ESTRATEGIA DE DUALIDAD DIGITAL: CONCESIONARIO OFICIAL + MARKETPLACE MULTIMARCA

1. Propuesta de Redacción Mejorada

I. Unidad Oficial: E-Commerce CASE IH (Exclusividad y Marca)

Esta plataforma será el canal oficial de **Agro Biciuffa SRL** para productos nuevos.

- **Catálogo Premium:** Exposición exclusiva de maquinaria CASE IH nueva.
- **Tienda de Repuestos y Lubricantes:** Venta directa de repuestos genuinos y lubricantes Akcela.
- **Cumplimiento de Marca:** Diseño y procesos alineados 100% con los estándares globales de CASE IH, reforzando la identidad como Concesionario Oficial.

II. Unidad Multimarca: Marketplace "Agro Biciuffa Usados" (Liquidez y Rotación)

Un ecosistema independiente para gestionar todo lo que no es Case IH nuevo.

- **Salida de Anticipos:** Canal específico para vender rápidamente la maquinaria de cualquier marca recibida como parte de pago.
- **Maquinaria Usada Seleccionada:** Espacio para colocar equipos usados (incluso Case) con un enfoque de oportunidad y precio.
- **Captación de Prospectos:** Atrae a clientes que hoy no llegan al equipo nuevo, pero que entran al radar de la empresa a través del usado.

III. El Puente Conector: Onboarding Financiero Integrado

Lo que une a ambas webs es la **Unidad de Negocios Financiera**.

- **Evaluación Universal:** El cliente, ya sea que esté viendo un tractor CASE IH nuevo en la web oficial o una cosechadora usada en el Marketplace, pasa por el mismo sistema de precalificación crediticia.
- **Tres Niveles de Riesgo:** Aplicación de la lógica crediticia para otorgar créditos inmediatos según el perfil del cliente, sin importar qué unidad de negocio esté consultando.

---

2. Ideas para potenciar esta estructura separada

1. **Dominio Web Estratégico:** Usar, por ejemplo, `agrobiciuffa.com.ar` para la parte oficial y algo como `agrobiciuffausados.com.ar` o `mercadoagro.com.ar` para el marketplace, manteniendo la relación pero separando las marcas.
2. **Referenciamiento Cruzado:** En la web oficial, colocar un banner: *"¿Buscas opciones usadas? Visita nuestro Marketplace Multimarca"*. En el Marketplace: *"¿Listo para saltar a un CASE IH nuevo? Mira las ofertas oficiales aquí"*.
3. **Certificación de Usados:** Aunque sea multimarca, el Marketplace puede ofrecer un sello de "Revisado por Agro Biciuffa", lo que da confianza extra al comprador frente a un marketplace abierto como Mercado Libre.
4. **Botón de "Precalificar Ahora":** Un botón flotante presente en ambas webs que lleve al mismo formulario de onboarding financiero.

1. Roadmap de Implementación (3 Meses)

Este cronograma está diseñado para ser realista y generar ingresos rápidamente mientras se prueba el sistema de créditos.

Mes	Fase	Acciones Clave	Hito de Crédito
Mes 1	**Cimientos y Validación**	Encuestas a clientes, diseño de la lógica de riesgo y acuerdos iniciales con socios (Lancellotti/otros).	**Pre-calificación:** Se otorga una "Línea de Crédito Teórica" a 10 clientes VIP.
Mes 2	**Desarrollo del MVP**	Lanzamiento de la Web Case IH (Repuestos) y el Marketplace de Usados. Activación del Onboarding digital.	**Crédito en Marcha:** Primeros créditos otorgados para **Insumos y Repuestos** (bajo riesgo).

Mes	Fase	Acciones Clave	Hito de Crédito
Mes 3	**Escalamiento y Alianzas**	Integración de productos de terceros en el Marketplace. Campaña de marketing "Crédito Inmediato Biciuffa".	**Crédito Mayor:** Financiación de la primera **Maquinaria Usada** mediante el sistema.

---

2. Insumos vs. Maquinaria: ¿Qué financiar?

La respuesta es **ambos**, pero con objetivos diferentes:

- **Financiar Insumos (Semillas, Fertilizantes, Repuestos):** Es la "puerta de entrada". Son montos menores, de pago más corto (generalmente a cosecha). Te da **recurrencia**: el cliente vuelve cada campaña.
- **Financiar Maquinaria:** Es el "negocio de fondo". Son montos altos y plazos largos (2 a 4 años). Aquí es donde la **pre-calificación automática** te da la ventaja competitiva para cerrar la venta antes que la competencia.

---

3. Alianzas Estratégicas: El "Ecosistema Regional"

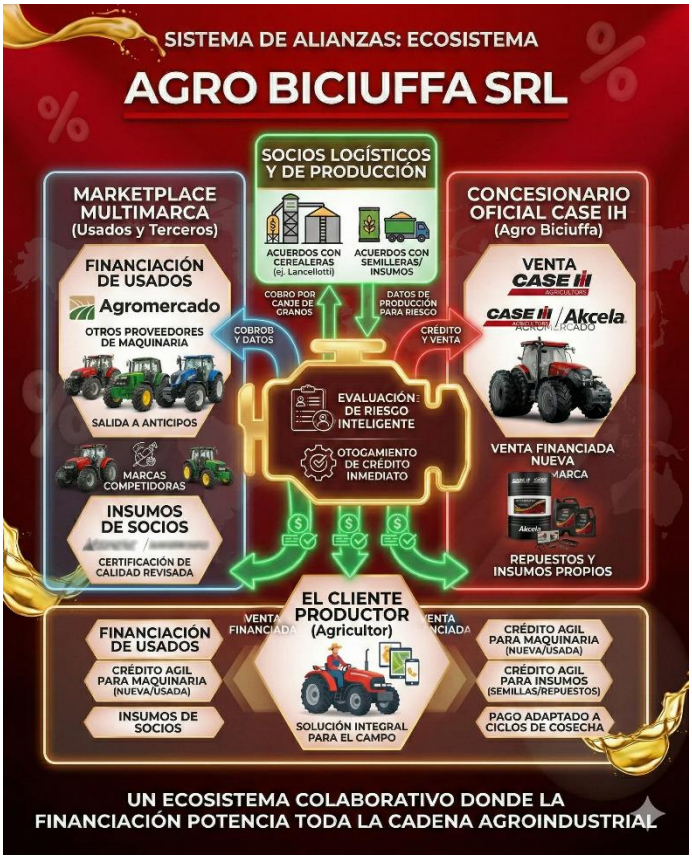

Hacer alianzas con una cerealera como **Lancellotti** o con otros proveedores (incluso de marcas competidoras para usados) es una jugada maestra.

¿Qué ventajas tendrían estas alianzas?

1. **Garantía de Pago (Cereal):** Si te alías con una cerealera (Lancellotti), el crédito se puede cobrar directamente con la entrega de grano. Esto baja el riesgo de incobrabilidad a casi cero.
2. **Captación de Datos:** Si el cliente opera con Lancellotti, vos ya sabés cuánto produce. Esa información es oro para tu **Motor de Riesgo**.
3. **Venta Cruzada (Cross-selling):** El cliente que va a comprar semilla a otro lado puede salir de ahí con un crédito de Agro Biciuffa para el servicio de su tractor.
4. **Escala del Marketplace:** Si otros proveedores de la zona (aunque vendan John Deere usados) suben sus máquinas a tu marketplace, tu web se convierte en el **sitio de referencia de todo Charata y zona de influencia**. Vos ganás tráfico y, posiblemente, la financiación de esa venta.

Punto clave: Al ser multimarca en el Marketplace, podés financiar un tractor John Deere usado vendido por un tercero, ganando vos el interés financiero y captando a ese cliente para que luego te compre los lubricantes o un Case IH nuevo en el futuro.

PROPUESTA EJECUTIVA: Lanzamiento Piloto del Fondo de Crédito Propio de Libre Disponibilidad (MVP - 3 Meses)

Presentado por: Equipo de Marketing y Estrategia - Agro Biciuffa SRL

Fecha: [Insertar Fecha]

Objetivo: Desarrollar e implementar una **Prueba de Concepto (MVP)** para una unidad de negocios financiera dentro de Agro Biciuffa SRL, enfocada en otorgar créditos ágiles de **Libre Disponibilidad** con riesgo controlado para productores agropecuarios.

---

1. NUEVO ENFOQUE: Crédito de Libre Disponibilidad

Esta propuesta transforma el modelo de financiación. Ya no nos limitamos a financiar *nuestras* ventas de repuestos o maquinaria usada. Ahora, Agro Biciuffa SRL otorga un préstamo de dinero que el productor puede utilizar para *cualquier necesidad* de su ciclo productivo (pagar personal, comprar semillas a un tercero, cubrir una urgencia, etc.).

¿Por qué es superior este modelo?

- **Fidelización Extrema:** Nos convertimos en el socio financiero estratégico del productor, no solo en un proveedor de fierros.
- **Mayor Volumen de Negocio:** El mercado potencial es todo el gasto operativo (OPEX) del campo, no solo el gasto en mantenimiento de Case IH.
- **Ingresos Financieros Puros:** Generamos rentabilidad directa por el cobro de intereses, independientemente de la venta de maquinaria.

---

2. DESARROLLO DE LOS PUNTOS CLAVE DEL PROYECTO (3 MESES)

A continuación, se detallan los pasos operativos para ejecutar el piloto, incorporando los análisis y normas solicitados.

A. Análisis y Diagnóstico del Estado Actual

Antes de diseñar el nuevo sistema, debemos entender qué hacemos hoy y cómo lo hacen otros.

1. **Relevamiento de Procesos Actuales:** Analizar cómo Agro Biciuffa SRL gestiona hoy sus cuentas corrientes, los plazos de pago y los criterios (informales o formales) para otorgar crédito a clientes históricos. *Identificar cuellos de botella y riesgos.*

2. **Benchmarking de Sistemas de Crédito Externos:** Investigar las opciones actuales que tiene el productor (Tarjetas Rurales, Crédito Bancario Tradicional, Financiación de Cerealeras, Agtechs de Crédito). *Puntos a analizar: Tasa, Plazo, Agilidad de Aprobación, Requisitos, Garantías.*
3. **Identificación de "Puntos de Dolor" del Productor:** ¿Por qué un productor preferiría un crédito de Agro Biciuffa SRL frente a un banco? (Generalmente: Agilidad, comprensión del ciclo del agro, menos burocracia).

B. Diseño del Nuevo Proceso de Crédito (Acorde a Necesidades)

Crearemos un flujo de trabajo ágil, digital y semiautomatizado, diseñado específicamente para la **Libre Disponibilidad**.

- **Paso 1: Onboarding Digital Simple:** Recopilación de datos básicos vía web/WhatsApp (CUIT, Hectáreas propias/alquiladas, historial de compras, cultivo principal).
- **Paso 2: Motor de Evaluación Automatizado (Scorecard de Riesgo):** Aplicación de una lógica crediticia predefinida para calificar al cliente en tiempo real:
    - **Nivel 1 (Premium):** Aprobación automática hasta USD [Insertar Monto, ej: 15,000].
    - **Nivel 2 (Estándar):** Requiere verificación y pre-aprobación hasta USD [Insertar Monto, ej: 7,500].
    - **Nivel 3 (Monitoreado/Rechazado):** Alto riesgo. Se rechaza o se pide garantía de cereal (vía Cerealera aliada).
- **Paso 3: Aprobación y Otorgamiento de Fondos:** Firma digital del contrato de préstamo (Pagaré Electrónico) y transferencia inmediata de los fondos a la cuenta del productor.

C. Definición de la Oferta de Crédito Piloto (MVP)

Para el piloto de 3 meses, se establecen los siguientes límites para controlar el riesgo:

Indicador Financiero	**Crédito Libre Disponibilidad (Nivel 1 & 2)**	**Total Piloto (MVP)**
Monto Máximo por Operación	USD [Insertar Monto, ej: 15,000]*	N/A
Monto Promedio Esperado	USD [Insertar Monto, ej: 8,000]*	N/A
Plazo Máximo del Crédito	90 - 180 Días (Sincronizado a Cosecha)	N/A

Indicador Financiero	Crédito Libre Disponibilidad (Nivel 1 & 2)	Total Piloto (MVP)
Presupuesto Total del Fondo (Piloto)	N/A	*USD [Total] (Presupuesto Global)**
Objetivo de Operaciones (Meses 2 y 3)	[Insertar N° Operaciones]	*[Total Operaciones] de Crédito**

**Nota: Los montos marcados como [Insertar Monto] deben ser definidos por la gerencia financiera de Agro Biciuffa SRL.*

D. Normas de Compliance y Estrategia de Riesgo (Garantías)

Al prestar dinero directamente, las reglas deben ser estrictas para proteger el capital de la empresa.

1. **Reglas de Cumplimiento (Compliance):**
    - **Prevención de Lavado de Dinero (UIF):** Implementación de procesos "Conozca a su Cliente" (KYC) y verificación de origen de fondos en operaciones sospechosas, alineado a las normativas vigentes.
    - **Protección de Datos Personales:** Garantizar el cumplimiento de la Ley 25.326 en el manejo de la información crediticia de los productores.
    - **Transparencia de Tasas:** Publicación clara del Costo Financiero Total (CFT) de los préstamos.
2. **Normas de Garantía Operativa:**
    - **Contrato y Pagaré:** Toda operación debe estar respaldada por un contrato de mutuo y un Pagaré Electrónico ejecutable.
    - **Garantía de Cereal (Canje):** Para créditos de Nivel 2 o montos mayores, se exigirá un acuerdo de cesión de derechos de cobro sobre una futura entrega de grano a una Cerealera aliada (Lancellotti). Esto reduce el riesgo de incobrabilidad a casi cero.
    - **Seguros Agrícolas:** Evaluar la exigencia de un seguro multirriesgo climático para cubrir el pago del crédito en caso de desastre.

---

3. MODELO DE NEGOCIO Y PROYECCIÓN FINANCIERA (Tu punto 4)

El éxito del Piloto se medirá por un modelo de negocio que proyecte rentabilidad neta. No solo es prestar, es cobrar y ganar interés real.

- **Tasa de Interés Propuesta (Piloto):** Se establecerá una tasa mensual competitiva frente a tarjetas rurales y agtechs, cobrando por la agilidad y simplicidad. (Ej: [Tasa Badlar + X% mensual]).
- **Proyección de Ingresos Financieros (Intereses):** Calculada en base a la tasa por el monto total otorgado.
- **Tasa de Mora Esperada (Presupuestada):** Se debe presupuestar una tasa de mora controlada (ej: [2%]) y una tasa de pérdida (ej: [0.5%]).
- **Costo de Fondeo:** Cuánto le cuesta a Agro Biciuffa SRL conseguir el dinero para prestarlo.
- **Margen Neto Financiero:** Ingresos por intereses - Costo de fondeo - Mora/pérdidas.

RESUMEN DEL CRONOGRAMA DE 3 MESES (Roadmap)

El proyecto se dividirá en tres meses operativos:

Mes	Fase de Proyecto	Hito Clave de Crédito (Libre Disponibilidad)
Mes 1	**Cimientos y Estructura** (Ejecutar Punto A - Diagnóstico, Punto D - Compliance, Diseñar Punto B - Lógica de Riesgo, Fondear Punto C - Capital).	**Pre-calificación Teórica:** Otorgar "Cupos de Crédito Teóricos" a los primeros 15 Clientes VIP.
Mes 2	**Lanzamiento Operativo y MVP Nivel 1** (Activar Onboarding Web, Transferencia de Fondos).	**Primeros Otorgamientos Reales:** Ejecutar las primeras [N°] operaciones de crédito de bajo monto (hasta [USD 5,000]).
Mes 3	**Escalamiento y MVP Nivel 2 (con Garantía)** (Incorporar Cerealera como aliado para garantías de grano).	**Crédito de Mayor Monto:** Otorgar préstamos de hasta [USD 15,000] respaldados por cesión de grano.